

# MEMORIA DE ACTIVIDADES 2021 - 2022



**FUNDACIÓN**

**COBE**

CONVIVENCIA Y DESARROLLO

# ÍNDICE

- **¿QUIÉNES SOMOS?** 2
  - Misión y Objetivos
  - Nuestro equipo
  - Equipo voluntario
- **ALGUNAS CIFRAS** 4
  - Porcentajes de personas atendidas por sexo, situación administrativa, rango de edad y país de origen.
- **LÍNEAS DE INTERVENCIÓN** 6
  - Proyectos y programas subvencionados
  - Programas no subvencionados
- **RESULTADOS 2022** 8
- **INSTITUCIONES FINANCIADORAS** 10
- **INSTITUCIONES Y ENTIDADES COLABORADORAS** 11



## MISIÓN

La Fundación Acobe promueve el respeto a los derechos humanos, la sana convivencia y la igualdad; facilita la inserción social y laboral a través de la formación y el conocimiento mutuo de todas las personas que integran la sociedad.

## OBJETIVOS

Los fines recogidos en nuestros estatutos son:

- Promover programas y proyectos de cooperación y educación para el desarrollo, el codesarrollo y la acción humanitaria.
- Apoyar a los migrantes, formar para el retorno voluntario y fortalecer las familias transnacionales.
- Promover la formación y capacitación de las personas migrantes y autóctonas en riesgo de exclusión, en pro de su Integración socio laboral.
- Facilitar el apoyo en materia de servicios sociales para prevenir, paliar o corregir situaciones de riesgo y/o exclusión social.
- Mejorar de la imagen pública de la inmigración y a través de la investigación y la promoción del conocimiento del proceso migratorio.
- Neutralizar la discriminación social y laboral de las personas migrantes a través de campañas de sensibilización, la promoción del deporte y la cultura.
- Fomentar la igualdad de oportunidades y contribuir a la mejora de la calidad de vida de las mujeres a través de su desarrollo social y personal.
- Promover el voluntariado en la sociedad.
- Promover actuaciones en materia social, formativa-educativa, laboral, de participación, asociacionismo, igualdad y otras, en beneficio de los y las jóvenes

# NUESTRO EQUIPO



## EQUIPO VOLUNTARIO

Parte esencial del trabajo de Acobe es realizado por el equipo de voluntarias y voluntarios que desarrollan distintas funciones según los perfiles establecidos en el Plan de Voluntariado 2021 - 2023, entre ellos:

- **Acogida**, apoyando en tareas de acogida y atención a las personas participantes de actividades y programas, además de realizar algunas tareas de tipo administrativo.
- **Formación**, impartiendo distintas acciones formativas (cursos y talleres) dirigidas a las personas participantes
- **Ocio y Tiempo Libre**, brindando apoyo logístico y organizativo en actividades puntuales programadas
- **Apoyo Socio-Educativo a Menores**, acompañando a menores de primaria y ESO con dificultades de adaptación al sistema educativo
  - **Enseñanza de español**, apoyando las clases de español o
  - las actividades culturales programadas relacionadas con éstas
- **Intervención social y/o Diseño**, puntualmente apoyan brindando su experiencia y formación para la atención puntual de personas en situación vulnerable o bien para la elaboración de memorias justificativas o recopilación de fuentes de verificación.



# ALGUNAS CIFRAS 2022

MÁS DE

**16.0 00**

ATENCIONES

**8.050**

PERSONAS  
ATENDIDAS

**6.508**

PERSONAS EN  
PRIMERA ACOGIDA

**PORCENTAJE DE PERSONAS  
ATENDIDAS POR SEXO**

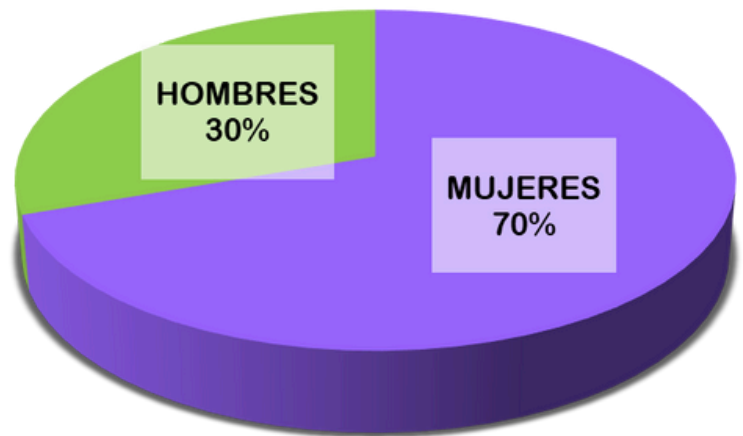

**POR SITUACIÓN ADMINISTRATIVA**

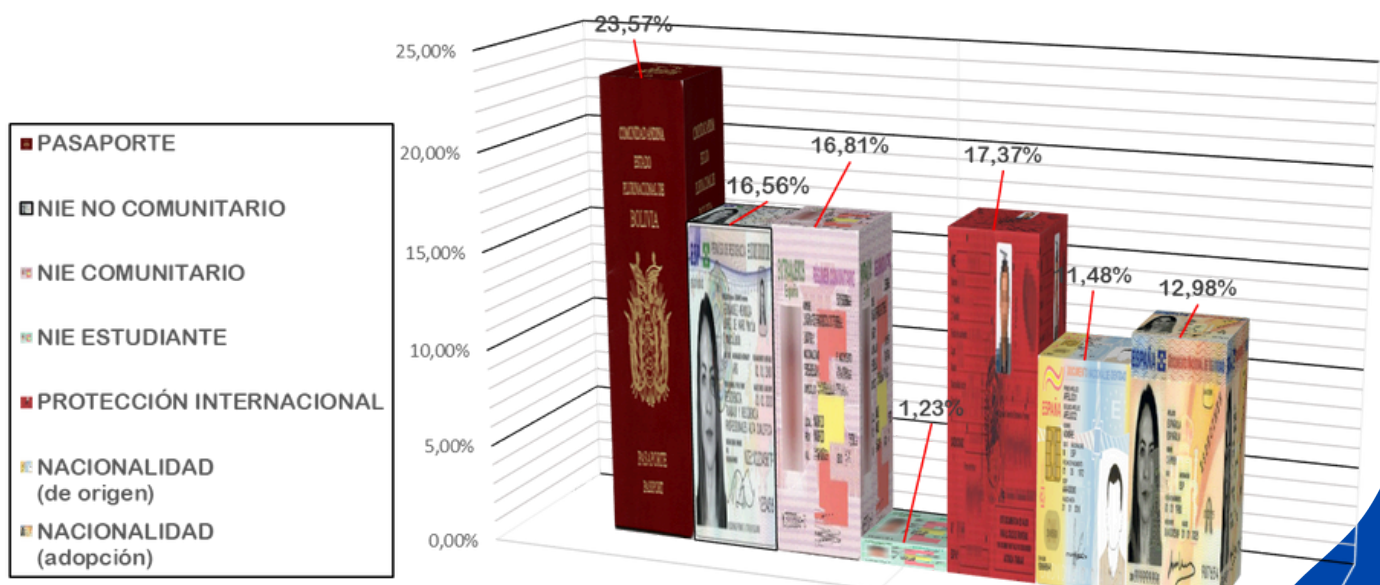

## PORCENTAJE POR PAIS DE ORIGEN

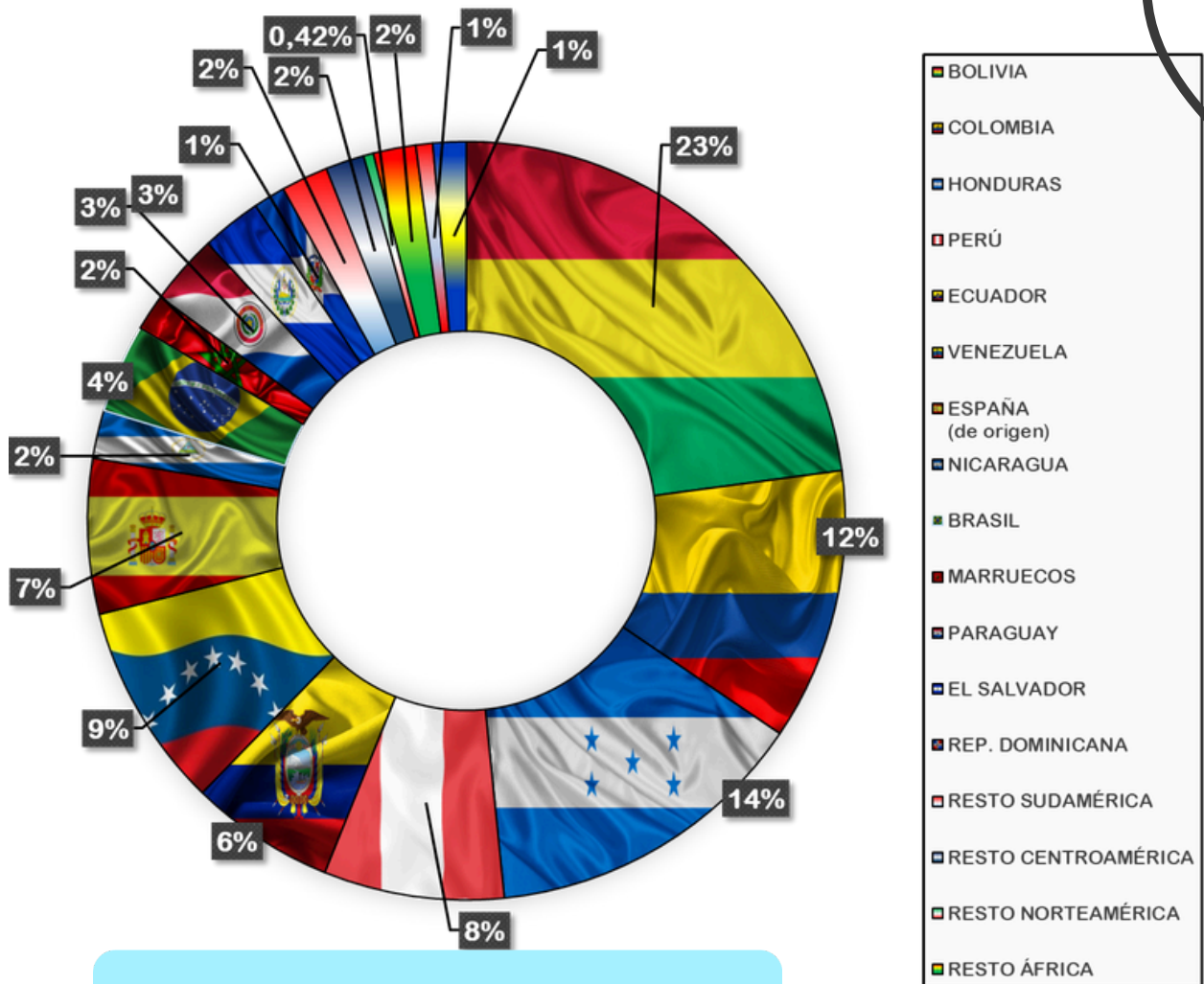

**41 NACIONALIDADES DISTINTAS**

## POR RANGO DE EDAD

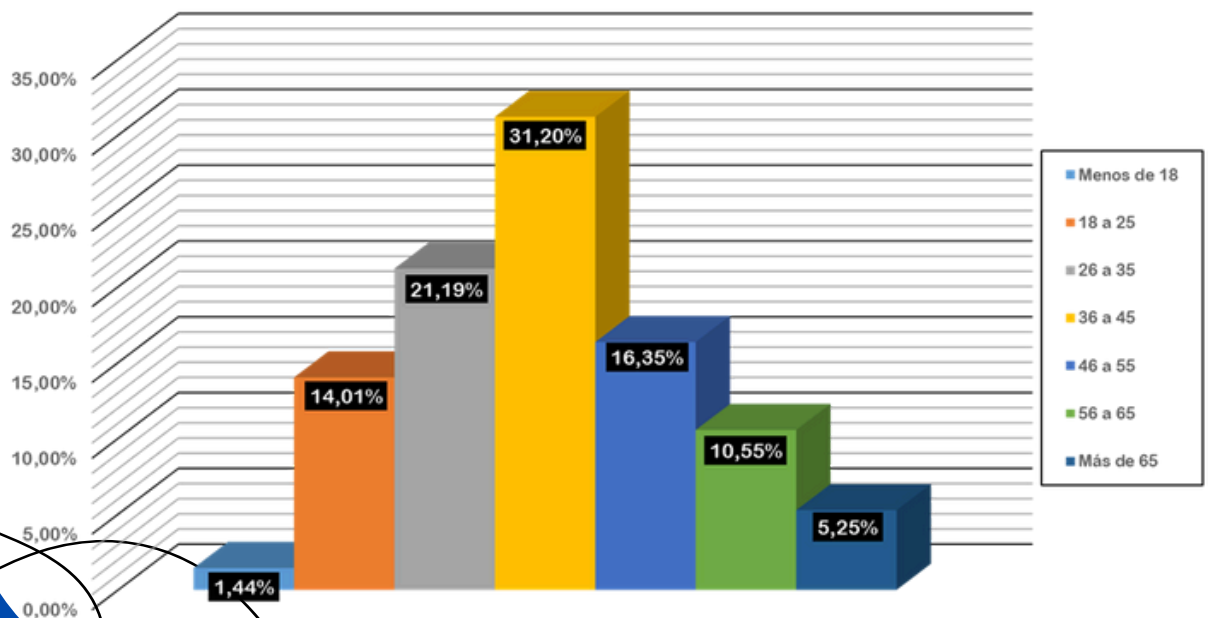

# LINEAS DE INTERVENCIÓN

## PROYECTOS Y PROGRAMAS SUBVENCIONADOS

PROYECTO / PROGRAMA	FINANCIADOR	EJECUCIÓN
Retorno Voluntario Asistido y Reintegración	Ministerio de Inclusión, Seguridad Social y Migraciones Fondo para Asilo, Migración e Integración	01/07/2021 - 01/06/2022
Formación en idioma y cultura españolas para población susceptible de Protección Internacional V	Comunidad de Madrid – Consejería de Políticas Sociales, Familias, Igualdad y Natalidad	01/07/2021 - 30/06/2022
Fomento de la Inserción Laboral de Inmigrantes	Ministerio de Inclusión, Seguridad Social y Migraciones Fondo Social Europeo +	01/01/2022 - 31/12/2022
No Comparto Odio 2.0	Comunidad de Madrid - Consejería de Políticas Sociales, Familias, Igualdad y Natalidad	01/01/2022 - 31/12/2022
Programa de apoyo a mujeres en el ámbito rural y urbano, en el marco del plan de recuperación transformación y resiliencia	Comunidad de Madrid - Consejería de Economía, Hacienda y Empleo U.E. Next Generation EU Plan de Recuperación, Transformación y Resiliencia	01/05/2022 - 30/04/2023
Retorno Voluntario de Inmigrantes con especial vulnerabilidad	Comunidad de Madrid – Consejería de Políticas Sociales, Familias, Igualdad y Natalidad	01/01/2022 - 31/12/2022
Programa Comp-Arte	UE Programa Erasmus+	01/04/2022 - 31/03/2024
Lectura para la Inclusión	Ministerio de Cultura y Deporte Dir. General del Libro y Fomento de la Lectura	01/04/2021 - 31/12/2021

## **PROGRAMAS NO SUBVENCIONADOS**

Vigencia permanente

Formación y Capacitación de Apoyo a la Inserción Socio-Laboral

Orientación y Asesoramiento Jurídico Especializado

Programa de Voluntariado “Ayúdanos a Ayudar”

Apoyo Socio-Educativo a Menores en Situación o Riesgo de Exclusión

Primera Acogida e Integración

Atención Social a Personas en Situación o Riesgo de Exclusión Social





# RESULTADOS

## OBJETIVOS E INDICADORES ALCANZADOS



### FOMENTO DE LA INSERCIÓN LABORAL DE PERSONAS MIGRANTES

- Mejorar la empleabilidad y la inserción laboral de personas de origen inmigrante.
- **38** Personas que se convirtieron en beneficiarias del proyecto
- **48** talleres
- **4** cursos

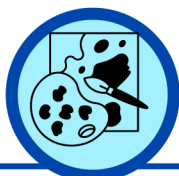

### PROGRAMA COMP-ARTE

- Herramientas de empoderamiento a través del arte aplicadas a la inserción laboral
- Interacción e integración grupal
- Valorar los sentimientos y emociones personales y de otros
- Seguridad para expresarse sin miedo,
- 90 Participantes en Berlin y
- Madrid (en ejecución)



### RETORNO VOLUNTARIO

- Promoción y difusión del retorno; información sobre requisitos, condiciones y tipos de programas de Retorno, Facilitar retorno y
- reintegración de casos en situación de vulnerabilidad. **158** Personas efectivamente
- retornadas **7** talleres informativos
- **271** personas informadas



### LECTURA PARA LA INCLUSIÓN

- **35** jóvenes participantes de 2 centros educativos y programas de acogida de ACOBE.
- **2** Centros educativos actúan como socios: IES Mar de Poniente (La Línea de la Concepción - Cádiz) / Colegio Les Mennais Santa María Ikastetxea (Portugalete - Vizcaya)
- **4** docentes participantes



FORMACIÓN EN IDIOMA  
Y CULTURA ESPAÑOLA



- Seguimiento de las personas del proyecto de Formación en idioma y cultura españoles para comprobar su situación sociolaboral y saber si necesitaban refuerzo en español, orientación laboral, legal o social.
- **35** Beneficiarios **4** Actividades al aire libre

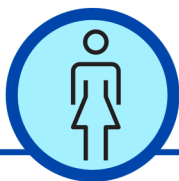

MUJER RURAL



- Talleres de alfabetización digital y empleo verde.
- Itinerarios personalizados para la búsqueda de empleo
- Prospección empresarial
- **40** Personas beneficiarias



NO COMPARTO  
ODIO 2.0



- Sensibilizar a la población en general en la lucha contra los prejuicios, estereotipos, racismo y discursos de odio
- **603** Personas alcanzadas
- Más de **30 acciones** de sensibilización desarrolladas (campañas online, podcast, charlas, ferias, etc.)
- Más de **10.000 personas alcanzadas** por redes sociales



ORIENTACIÓN Y  
ASESORAMIENTO  
JURÍDICO



- Orientar y asesorar en materia legal a personas en situación o riesgo de exclusión mediante.
- **338 atenciones** especializadas en Ley de Extranjería, Nacionalidad, Laboral
- 248 mujeres y 90 hombres



### VOLUNTARIADO "AYÚDANOS A AYUDAR"



- Ofrecer un espacio de crecimiento profesional y personal a través del voluntariado, promoviendo la solidaridad y la participación de las personas a través de distintas áreas de intervención de la entidad .
- **58 Personas Voluntarias** de distintas nacionalidades y edades



### ATENCIÓN SOCIAL



- Favorecer la integración y participación de las personas en situación o riesgo de exclusión social, a través del encuentro e intercambio de experiencias, brindando información y orientación sobre recursos, programas y dispositivos de atención tanto internos como externos
- **150 personas** atendidas y asesoradas



### FORMACIÓN Y CAPACITACIÓN PARA EL EMPLEO



- Brindar acceso a formación para el empleo a personas en situación o riesgo de exclusión
- **12 cursos** impartidos
- **111 Personas** formadas
- **1.340 Horas** de formación impartidas
- **10 centros/empresas** con convenio para prácticas no laborales



### ACOGIDA E INTEGRACIÓN



- Brindar información adecuada y actualizada sobre servicios y actividades facilitando la derivación interna a recursos propios de la entidad o a dispositivos externos de trabajo en red.
- **6.508 personas** atendidas en primera acogida

# INSTITUCIONES FINANCIADORAS



MINISTERIO DE INCLUSIÓN, SEGURIDAD SOCIAL Y MIGRACIONES

SECRETARÍA DE ESTADO DE MIGRACIONES

DIRECCIÓN GENERAL DE PROGRAMAS DE PROTECCIÓN INTERNACIONAL Y ATENCIÓN HUMANITARIA



MINISTERIO DE CULTURA Y DEPORTE

DIRECCIÓN GENERAL DEL LIBRO Y FOMENTO DE LA LECTURA



Cofinanciado por la Unión Europea



Comunidad de Madrid

Dirección General de Servicios Sociales e Innovación Social  
CONSEJERÍA DE POLÍTICAS SOCIALES, FAMILIAS, IGUALDAD Y NATALIDAD



Financiado por la Unión Europea  
NextGenerationEU



Comunidad de Madrid

CONSEJERÍA DE ECONOMÍA, HACIENDA Y EMPLEO



Co-funded by the Erasmus+ Programme of the European Union



Plan de Recuperación, Transformación y Resiliencia



# COLABORADORES

## INSTITUCIONES Y ENTIDADES SOCIALES



## CENTROS EDUCATIVOS Y DE FORMACIÓN SUPERIOR



## EMPRESAS





# CONTACTO

 c/ Virgen del Sagrario, Portal 19 - Bajo  
28027 - Madrid

 914049502-913757862

 609-249-496

 [www.acobe.org](http://www.acobe.org)

 [acobe@acobe.org](mailto:acobe@acobe.org)

 +34 - 609-249-496

   @AcobeFundacion

   Fundación ACOBE

